CARBTKIT2

DESCRIPTION

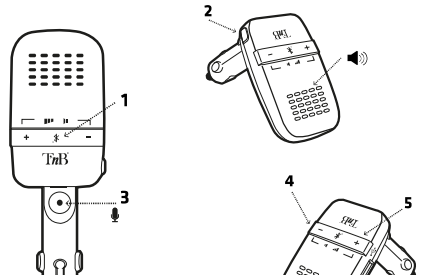

T'nB on line
www.t-nb.com

EN USE

1) Getting started / Connection with your Smartphone :

WARNING !

- For the vehicles where the cigarette lighter socket works when the engine is off: **Only use the hands-free kit when the engine is running. Otherwise, the vehicle's battery may be discharged after a certain amount of time.**

TIP : If you do not use the hands-free kit, remove it from the cigarette lighter socket of the vehicle. Store it in a dry, dust free place and away from direct sunlight.

- **To turn on / turn off your hands-free kit once it is plugged into the cigarette lighter socket of your vehicle :**

Turning on: Press and hold the button **(2)** for more than 3 seconds, until you hear a short and high-pitched sound. The indicator light **(1)** then begins to flash.

Turning off: Press and hold the button **(2)** for more than 5 seconds, until you hear a long and low-pitched sound. The indicator light **(1)** must go off.

- **To connect the hands-free kit with your Smartphone for the 1st time :** Plug in the hands-free kit in your vehicle. Make sure it is turned off. Press and hold the button **(2)** for more than 5 seconds until you hear several high-pitched sounds. The indicator light **(1)** must be on continuously.
Activate the Bluetooth function of your Smartphone and start the search for Bluetooth devices (refer to the instruction manual of your Smartphone if necessary).
Select the hands-free kit « TNB car kit2 » on the proposed lists.

NB : For some phone models, a password will be requested, please enter "0000" and confirm.

A long low-pitched sound and the indicator light **(1)** flashing every 3 seconds confirm the pairing. Your hands-free kit is ready for use.

2) Utilisation of hands-free kit

NOTE : The quality of the voice is highly dependent on the position of the hands-free kit. Whenever possible, adjust it so that the microphone **(3)** is positioned **in front of you.**

- **To redial the last dialled number :** Briefly press the button **(2)** twice.
- **To answer / hang up an incoming call :** When you receive a phone call, the indicator light **(1)** flashes and you will hear a ringtone.

Briefly press the button **(2)** once to accept the call.

Briefly press the button **(2)** once again to end the call.

- **To reject an incoming call :** Press the button **(2)** for more than 3 seconds until you hear a short high-pitched sound.
- **To adjust the volume of the hands-free kit :** You can turn down the volume of the hands-free kit by using the **(4 / -)** button and turn it up by using the **(5 / +)** button.

NB : A short sound indicates that you have reached the maximum or minimum volume.

- **To charge a device via the USB port (6)**
Plug the device to be charged into the USB port **(6)** of hands-free kit. The device is then powered.

Specifications

USB Port (DC)	5V- 1A max.
Input (DC)	12V / 24V
Frequency range	2,4 GHz – 2,48 GHz
Bluetooth	Version 3.0 + EDR
Range	10 m max.

IMPORTANT SAFETY ADVICE

- The power supplied with your device must correspond to its original requirements.
- Never use your device in the sea or in a wet environment or close to liquid or other sources of water.
- Never place an inflammable object, explosive substance or dangerous object close to your device.
- Only use the accessories and connectors supplied. The use of any other type of accessory not specifically designed for this phone may cause irreparable damage to your device.
- Only use and keep your device in an environment where the temperature is between 0°C and 40°C.
- Keep your device out of the reach of children.
- Do not dismantle your device or try to repair it yourself.
- Do not use your device if it has been subject to impact or damage.
- To avoid any risk of electrocution, disconnect your device from the mains power supply and any other device before cleaning it, or if you see it smoking.

NEED HELP?

Customer satisfaction is important to us, you may contact us at info@e-tbcom. maintenance, repair or product information, consult our website www.t-tbcom.

IT UTILIZZO

1) Accensione / Connessione allo smartphone :

ATTENZIONE!

- Per i veicoli sui quali l'accendisigari funziona anche quando il motore è spento: **Utilizzare il kit handsfree solo quando il motore è in funzione. Altrimenti la batteria del veicolo rischia di scaricarsi dopo un po'.**

CONSIGLI: Se non utilizzare il kit handsfree, rimuovete l'accendisigari del veicolo. Sistemiatelo in un luogo asciutto, senza polvere e non esposto alla luce diretta del sole.

- **Per accendere/spegnere il kit handsfree dopo averlo allacciato alla presa dell'accendisigari:**

Accensione: Premere il tasto **(2)** per più di 3 secondi, fino al segnale acustico breve e acuto. Le spia luminosa **(1)** inizia a lampeggiare.

Spegnimento: Premere il tasto **(2)** per più di 5 secondi, fino al segnale acustico lungo e grave. La spia luminosa **(1)** si spegne.

- **Per connettere il kit handsfree allo smartphone la prima volta:**
Collegare il kit handsfree al veicolo. Assicurarsi che sia spento. Premere il tasto **(2)** e tenerlo premuto per più di 5 secondi, fino a che non si sentono diversi segnali acustici acuti. La spia luminosa **(1)** rimane accesa di continuo.
Attivare la funzione Bluetooth sullo smartphone e avviare la ricerca di dispositivi Bluetooth (se necessario, fare riferimento alle istruzioni dello Smartphone).
Selezionare il kit handsfree « TNB car kit2 » dalla lista.

NB: per alcuni modelli di smartphone, è richiesta una password, digitare "0000" e confermare.

Un segnale acustico lungo e grave insieme alla spia luminosa **(1)** che lampeggia ogni 3 secondi confermano la sincronizzazione del dispositivo. Il kit handsfree è pronto all'uso.

2) Utilizzo kit hands free

ATTENZIONE:

La qualità della voce dipende dalla posizione del kit handsfree. Posizionarlo, nei limiti del possibile, in modo tale che il microfono **(3) sia all'altezza del viso.**

- **Per richiamare l'ultimo numero:** Premere velocemente due volte il tasto **(2)**.
- **Per rispondere a/riagganciare un chiamata in arrivo:** Quando si riceve una chiamata, la spia luminosa **(1)** lampeggia e si sentirà la suoneria.
Premere velocemente una volta sul tasto **(2)** per ricevere la chiamata.

Premere velocemente un'altra volta sul tasto **(2)** per terminare la chiamata.

- **Per rifiutare una chiamata in arrivo:** Premere per più di 3 secondi sul tasto **(2)** fino a sentire un breve segnale acuto.
- **Per regolare il volume del kit handsfree:** Abbassare il volume con il tasto **(4 / -)** e alzare il volume con il tasto **(5 / +)**.

NB: Un breve segnale acustico indica che avete raggiunto la soglia massima o minima del volume.

- **Per caricare un dispositivo con la porta USB (6)**
Collegare il dispositivo da caricare sulla porta USB **(6)** del kit handsfree. Così il dispositivo viene alimentato.

Caratteristiche

Porta USB (DC)	5V- 1A max.
Ingresso (DC)	12V / 24V
Frequenza	2,4 GHz – 2,48 GHz
Bluetooth	Versione 3.0 + EDR
Portata	10 m max.

CONSIGLI IMPORTANTI SULLA SICUREZZA

- L'alimentatore utilizzato con il dispositivo deve corrispondere ai requisiti originali.
- Non immergere mai il dispositivo in un liquido.
- Non posizionare mai oggetti infiammabili, sostanze esplosive o oggetti pericolosi accanto al dispositivo.
- Utilizzare esclusivamente gli accessori e i connettori in dotazione. L'utilizzo di qualsiasi altro tipo di accessorio non studiato specificatamente per questo scopo può causare danni irreparabili al dispositivo.
- Utilizzare e conservare il dispositivo esclusivamente a una temperatura ambientale compresa tra +0°C e +40°C.
- Tenere il dispositivo fuori dalla portata dei bambini.
- Non smontare il dispositivo o cercare di ripararlo da soli.
- Non utilizzare un dispositivo che abbia danneggiato.
- Per evitare rischi di scosse elettriche, scollegare l'dispositivo dall'alimentazione e qualsiasi altra apparecchiatura prima di effettuare la pulizia o in caso di fumo.

ASSISTENZA E SUPPORTO

La soddisfazione dei clienti è importante per la nostra azienda. È possibile contattare all'indirizzo info@e-tbcom. Per manutenzione, riparazioni o informazioni sui prodotti, consultare il nostro sito Web: www.t-tbcom.

FR UTILISATION

1) Prise en main / Connexion avec votre Smartphone :

ATTENTION !

- Pour les véhicules sur lesquels la prise allume-cigare fonctionne également lorsque le moteur est à l'arrêt : **Utiliser le kit mains libres uniquement lorsque le moteur tourne. Sinon la batterie du véhicule risque de se décharger au bout d'un certain temps.**

CONSEIL : Si vous n'utilisez pas le kit mains libres, retirez-le de la prise allume-cigare du véhicule. Rangez-le dans un endroit sec, sans poussière et non exposé directement aux rayons du soleil.

- **Pour allumer / éteindre votre kit mains libres une fois branché dans la prise allume-cigare de votre véhicule :**

Allumage : Maintenez la touche **(2)** enfoncée pendant plus de 3 secondes, jusqu'à entendre un signal sonore court et aigu. Le témoin lumineux **(1)** se met alors à clignoter.

Extinction : Maintenez la touche (2) enfoncée pendant plus de 5 secondes, jusqu'à entendre un signal sonore long et grave. Le témoin lumineux **(1)** doit s'éteindre.

- **Pour connecter le kit mains libres avec votre Smartphone pour la 1ère fois :**
Brancher le kit mains libres dans votre véhicule. Assurez-vous qu'il soit éteint. Appuyez sur la touche **(2)** et maintenez-la enfoncée pendant plus de 5 secondes, jusqu'à entendre plusieurs signaux sonores aigus. Le témoin lumineux **(1)** doit s'allumer en continu.
Activez la fonction Bluetooth de votre Smartphone et lancez la recherche dispositifs Bluetooth (reportez-vous à le notice de votre Smartphone si nécessaire).
Sélectionnez le kit mains libres « TNB car kit2 » dans la liste proposée.

NB : Pour certains modèles de téléphone, un mot de passe vous sera demandé, saisissez "0000" et confirmez.

Un long signal sonore grave et le témoin lumineux **(1)** clignotant toutes les 3 secondes confirment le jumelage. Votre kit mains libres est prêt à l'emploi.

2) Utilisation du kit mains libres

REMARQUE : La qualité de la voix est fortement dépendante de la position du kit mains libres. Dans la mesure du possible, ajustez-le afin que le microphone **(3)** soit positionné **face à vous.**

- **Pour rappeler le dernier numéro composé :** Appuyez deux fois brièvement sur la touche **(2)**.
- **Pour répondre/raccrocher à un appel entrant :** Lorsque vous recevez un appel, le témoin lumineux **(1)** clignote et vous devez entendre une sonnerie.

Appuyez une fois brièvement sur la touche **(2)** pour accepter l'appel.

Appuyez à nouveau une fois brièvement sur la touche **(2)** pour mettre fin à l'appel.

- **Pour rejeter un appel entrant :** Appuyez plus de 3 secondes sur la touche **(2)** jusqu'à entendre un bref signal sonore aigu.
- **Pour régler le volume du kit mains libres :** Vous pouvez baisser le volume du kit mains libres à l'aide de la touche **(4 / -)** et l'augmenter à l'aide de la touche **(5 / +)**.

NB : Un bref signal sonore indique que vous avez atteint le volume maximal ou minimal.

- **Pour charger un appareil via le port USB (6)**
Branchez l'appareil à charger sur le port USB **(6)** du kit mains libres. L'appareil est alors alimenté.

Caractéristiques

Port USB (DC)	5V- 1A max.
Entrée (DC)	12V / 24V
Gamme de fréquences	2,4 Ghz – 2,48 Ghz
Bluetooth	Version 3.0 + EDR
Portée	10 m max.

CONSIGNES DE SÉCURITÉ IMPORTANTES

- L'alimentation fournie avec l'appareil doit correspondre aux caractéristiques d'origine de l'appareil fournie.
- Ne jamais immerger votre appareil dans un liquide, ne pas l'utiliser dans un milieu humide ou à proximité d'un point d'eau.
- Ne jamais placer d'objet inflammable, de substance explosive ou d'objet dangereux à proximité de votre appareil.
- Utiliser uniquement les accessoires et connecteurs livrés. L'utilisation de tout autre type d'accessoire non prévu à cet effet risque et de endommager votre appareil de façon irréversible.
- Utiliser et conserver l'appareil de votre appareil dans un environnement tel que la température soit comprise entre 0°C et 40°C.
- Conserver votre appareil hors de portée des enfants.
- Ne démonter pas votre appareil et ne essayez pas de le réparer vous-même.
- Ne utilisez pas votre appareil si il a subi un choc ou des dommages.
- Pour éviter tout risque d'électrocution, débranchez votre appareil de la prise d'alimentation principale et de tout appareil avant de le nettoyer ou si vous voyez de la fumée.

BESOIN D'AIDE?

Soucieux de la satisfaction de nos clients, vous avez la possibilité de nous contacter sur info@e-tbcom. Entretien, dépannage et renseignements produit, consulter notre site Internet: www.t-tbcom.

CZ POUŽITÍ

1) Začínáme / Připojení k vašemu smartphonu:

Upozornění!

- Pro vozidla, u kterých je zásuvka zigaretového zapalovače funkční i při vypnutém motoru: **Sadu handsfree používejte pouze tehdy, když je motor v chodu. V opačném případě se autobatterie může za chvíli vybít.**

RADA: Pokud nepoužíváte sadu handsfree, vyjměte ji ze zásuvky zigaretového zapalovače vozidla. Skladujte ji na suchém, bezprašném místě, kde není vystavena přímému slunečnímu záření.

- **Zapnutí / vypnutí sady handsfree zapojené do zásuvky zigaretového zapalovače vašeho vozidla:**

Zapnutí: Tlačítko **(2)** podržíte stisknuté po dobu 3 sekund, dokud neuslyšíte krátký a vysoký tón. LED dioda **(1)** začne blikat.
Vypnutí: Tlačítko **(2)** podržíte stisknuté po dobu 5 sekund, dokud neuslyšíte dlouhý a nízký tón. LED dioda **(1)** by se měla vypnout.

- **První připojení sady handsfree s vaším smartphonem:** Připojte sadu handsfree do zásuvky vašeho vozidla. Ujistěte se, že je vypnuta. Stiskněte tlačítko **(2)** a podržte ho stisknuté po dobu delší než 5 sekund, dokud neuslyšíte několik vysokých tónů. LED dioda **(1)** by měla nepřetržitě svítit.
Aktivujte ve vašem smartphonu funkci Bluetooth a spusťte vyhledávání zařízení Bluetooth (pokud je to nutné, použijte návod k vašemu smartphonu).
Z navrhovaného seznamu vyberte «TNB car kit2».

Pozn.: U některých modelů telefonů bude vyžadováno heslo, zadejte «0000» a potvrďte.

Párování se potvrdí dlouhým nízkým tónem a LED diodou **(1)** blikající každé 3 sekundy. Vaše sada handsfree je připravená k použití.

2) Použití sady handsfree

Poznámka: Kvalita hlasu je velmi závislá od pozice sady handsfree. Pokud je to možné, nastavte ji tak, aby byl mikrofon **(3) umístěn směrem k vám.**

- **Vytáčení posledního volaného čísla:** Krátké krátce stiskněte tlačítko **(2)**.
- **Přijmout/odmítnout příchozího hovoru :** LED dioda **(1)** při příchozím hovoru bliká a ozve se tón.

Pokud chcete přijmout hovor, jednou krátce stiskněte a uvolněte tlačítko **(2)**. Pokud chcete ukončit hovor, znovu jednou krátce stiskněte a uvolněte tlačítko **(2)**.

- **Odmítnutí příchozího hovoru:** Na více než 3 sekundy stiskněte tlačítko **(2)**, dokud se neozve krátký vysoký tón.
- **Nastavení hlasitosti sady handsfree:** Hlasitost sady handsfree můžete snížit pomocí tlačítka **(4 /-)** a zvýšit pomocí tlačítka **(5 / +)**.

Pozn.: Krátký tón signalizuje, že jste dosáhli maximální nebo minimální hlasitost.

- **Nabíjení zařízení přes port USB (6)**
Pomocí portu **USB (6)** sady handsfree připojte zařízení které chcete nabít. Zařízení je pak napájeno.

Specifikace

Port USB (DC)	5V- 1A max.
Vstup (DC)	12V / 24V
Frekvenční rozsah	2,4 GHz – 2,48 GHz
Bluetooth	Verze 3.0 + EDR
Dosah	Max. 10 m

DŮLEŽITÉ BEZPEČNOSTNÍ POKYNY

- Napájení, které je používáno se zařízení by mělo odpovídat jeho původním požadavkům.
- Nikdy nenoříme zařízení do kapaliny.
- Nikdy nevkládejte vznětlivý předmět, výbušnou látku nebo nebezpečný předmět do blízkosti zařízení.
- Používejte pouze dodané příslušenství a konektory. Použití jiného typu příslušenství, které není výslovně určeno pro zařízení, může způsobit nenapravitelné škody na zařízení.
- Zařízení používejte a uchovávejte v prostředí, ve kterém se teplota pohybuje mezi +0°C a +40 °C.
- Zařízení uchovávejte mimo dosah dětí.
- Zařízení nerozebírejte a nepokoušejte se ho opravit.
- Nepoužívejte poškozené zařízení.
- Aby se zabránilo jakémukoli úrazu způsobenému elektrickým proudem, před čištěním nebo pokud by nastal jakýkoliv odkouř zařízení z elektrické sítě nebo od jiného zařízení.

POTŘEBUJETE POMOC?

Spokojenost zákazníka je pro nás důležitá. Můžete nás kontaktovat na info@e-tb.com. Informace o údržbě, opravě nebo o produktech najdete na naší webové stránce www.t-tb.com.

SV ANVÄNDNING

1) Att komma igång/Sammankoppling med din smartphone:

Varning!

För fordon der cigarettändaruttaget fungerar även när motorn är avstängd: **Använd handsfreen endast när motorn är igång. Annars kan batteriet laddas ur efter ett tag.**

Tips: Om du inte använder handsfreen, ta bort den ur bilens cigarettändaruttag. Förvara den torrt och dammfritt samt utsätt den inte för direkt solljus.

- **För att slå på/av handsfreen när den är ansluten till bilens cigarettändaruttag:**

Slå på: Håll knappen **(2)** intryckt i mer än 3 sekunder tills du hör ett **Slå av:** Håll **(2)** intryckt i mer än 5 sekunder tills du hör ett långt och lågt ljud. Lampan **(1)** slås släckas.

- **För att sammankoppla handsfreen med din smartphone för första gången:** Koppla i handsfreen i bilen. Se till att den är avstängd. Tryck på knappen **(2)** och håll den intryckt i mer än 5 sekunder tills du hör flera höga pip. Lysdioden **(1)** ska lysa med ett fast sken.
Aktivera Bluetooth-funktionen på din smartphone och starta sökningen efter Bluetooth-enheter (se manualen för din smartphone om det behövs). Välj handsfreen «TNB car kit2» i listan.

OBS: För vissa telefonmodeller kommer ett lösenord att efterfrågas, ange då «0000» och bekräfta.

Ett långt och lågt pip samt blinkningar hos lysdiod **(1)** var 3:e sekund bekräftar sammankopplingen. Din handsfree är klar att användas.

2) Att använda handsfreen

Observera:

Röstkvaliteten är i hög grad beroende på positionen hos handsfreen. När det är möjligt, justera den så att mikrofonen **(3) är vänd mot dig.**

- **För att ringa upp det senast slagna numret:** Tryck snabbt två gånger på knappen **(2)**.
- **För att besvara/lägga på vid ett inkommande samtal:** När du får ett samtal blinkar lysdioden **(1)** och det ringer.
Tryck ett snabbt tryck en gång på knappen **(2)** för att ta emot samtalet.

Tryck ett till snabbt tryck på knappen **(2)** för att avsluta samtalet.

- **För att avvisa ett inkommande samtal:** Tryck mer än 3 sekunder på knappen **(2)** tills du hör ett kort och högt pip.
- **För att justera volymen på handsfreen:** Du kan sänka volymen i handsfreen med hjälp av knappen **(4 /-)** och höja den med knappen **(5 / +)**.

OBS: Ett kort pip indikerar att du har uppnått maximal eller minimal volym.

- **För att ladda en enhet via USB-porten (6)**
Anslut enheten som ska laddas till handsfreens USB-port **(6)**. Anordningen laddas då.

Specifikationer

USB-port (Ström)	5V - 1A max.
Ing ng (Ström)	12V/24V
Frekvensomr de	2,4 GHz – 2,48 GHz
Bluetooth	Version 3.0 + EDR
Räckvidd	10 m max.

VIKTIGA SÄKERHETSANVISNINGAR

- Den strömförsörjning som är avsedd att ansluta till måste motsvara de ursprungliga kraven.
- Dompa aldrig enheten i vätskan vätska.
- Placera aldrig brännbart föremål, explosiva ämnen eller farliga föremål i närheten.
- Använd endast de tillbehör och kopplingar som medföljer. Användning av andra typer av tillbehör, som inte är särskilt utformade för ändamålet, kan orsaka irreparabla skador på enheten.
- Enheten får enbart användas och förvaras i temperaturer från +0 °C till +40 °C.
- Förvara vid åtanke utom räckhåll för barn.
- Ta inte isär enheten och försök inte reparera den på egen hand.
- Använd inte enheten om den är skadad.
- Om du undvikande för olycksfall, koppla bort enheten från strömmen och ovanstående enheter innan du rengör den och när du inte använder den.

BEHÖVER DU HJÄLP?

Nöjda kunder är viktigt för oss. Du kan kontakta oss på info@e-tbcom. För underhåll, reparation och produktinformation, se vår hemsida: www.t-tb.com.

CARBTKIT2

DESCRIPTION

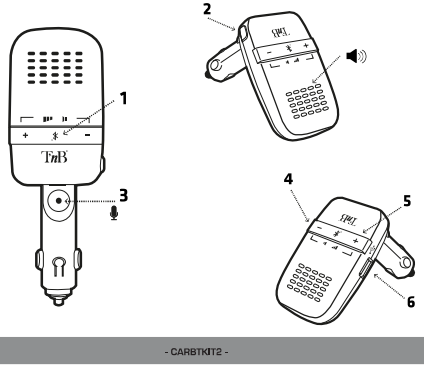

T'nB o'n line www.t-nb.com

PL UŻYCIE

1) Jak korzystać/ łączenie ze Smartfonem :

Uwaga !

• Dla pojazdów w których gniazdo zapalniczki działa również gdy silnik jest wyłączony: **Proszę używać zestawu słuchawkowego tylko przy włączonym silniku. W przeciwnym wypadku akumulator pojazdu może się wyładować po jakimś czasie.**

• **Porada :** W momencie gdy nie używacie Państwo zestawu słuchawkowego, proszę go odłączyć od gniazda zapalniczki. Proszę położyć go w suchym miejscu, bez kurzu i niewystawionym bezpośrednio na promieniowanie słoneczne.

• **Aby załączyć/ wyłączyć zestaw słuchawkowy gdy jest już podłączony do gniazda zapalniczki Państwa pojazdu**

Zapłon: Proszę przytrzymać przycisk **(2)** wciśnięty przez ponad 3 sekundy, co czasu usłyszenia krótkiego i wysokiego sygnału dźwiękowego. Wskaźnik świetlny **(1)** zaczyna wtedy migać.

Gaszenie: Proszę przytrzymać przycisk **(2)** wciśnięty przez ponad 5 sekund, co czasu usłyszenia krótkiego i wysokiego sygnału dźwiękowego. Wskaźnik świetlny **(1)** powinien zgasnąć.

• **Podłączanie zestawu słuchawkowego do Smartfonu po raz pierwszy:** Proszę podłączyć zestaw słuchawkowy w Państwa pojeździe. Proszę się upewnić że jest wyłączony.

Proszę przytrzymać przycisk **(2)** wciśnięty przez ponad 5 sekund, do momentu usłyszenia wiele wysokich sygnałów dźwiękowych. Wskaźnik świetlny **(1)** powinien się załączyć nieprzerwanie.

Proszę włączyć funkcję Bluetooth w Smartfonie i rozpocząć wyszukiwanie urządzeń Bluetooth (proszę sprawdzić instrukcję obsługi Smartfona jeżeli jest to konieczne).

Proszę wybrać opcję zestawu słuchawkowego « TNB car kit2 » (TNB zestaw samochodowy 2) z dostępnej listy.

NB : Przy niektórych modelach telefonu, zostaniecie Państwo zapytani o hasło, proszę wpisać "9999" i potwierdzić.

Długi miał: sygnał dźwiękowy oraz migający co 3 sekundy wskaźnik świetlny **(1)** potwierdzają poraczenie dwóch urządzeń. Zestaw słuchawkowy jest gotowy do użytku.

2)Używanie zestawu słuchawkowego

Uwaga : Jakość głosu zależana jest z położeniem zestawu słuchawkowego. W miarę możliwości, proszę go dopasować tak aby mikrofon **(3) był ułożony przodem do Państwa.**

• **Aby odnaleźć ostatni wybrany numer :** Proszę nacisnąć przycisk **(2)** dwa razy krótko.

• **Aby odebrać/zakończyć rozmowę:**
Gdy ktoś do Państwa dzwoni, wskaźnik świetlny **(1)** miga i powinni Państwo słyszeć dzwonik.
Proszę nacisnąć przycisk **(2)** raz krótko aby odebrać.
Proszę nacisnąć jeszcze raz krótko przycisk **(2)** aby zakończyć rozmowę.

• **Aby odrzucić rozmowę:** Proszę nacisnąć przycisk **(2)** przez ponad 3 sekundy do momentu usłyszenia krótkiego wysokiego sygnału dźwiękowego.

• **Aby ustawić dźwięk zestawu słuchawkowego :** Możecie Państwo przyciszyć dźwięk zestawu słuchawkowego za pomocą przycisku **(4 / -)** bądź zgłośnić dźwięk za pomocą przycisku **(5 / +).**

NB : Krótki sygnał dźwiękowy informuje, że osiągnęliście Państwo maksymalny bądź minimalny dźwięk.

• **Aby doładować urządzenie przez port USB (6)**
Proszę podłączyć urządzenie do portu USB**(6)** zestawu słuchawkowego. Urządzenie jest w ten sposób podłączone.

Cechy

Port USB (DC)	5V - 1A max.
Wejście (DC)	12V / 24V
Częstotliwości	2,4 GHz – 2,48 Ghz
Bluetooth	Wersja 3,0 + EDR
Zasięg	10 m max.

WAŻNE WSKAZÓWKI DOTYCZĄCE BEZPIECZEŃSTWA

• Zalecane urządzenia muszą odpowiadać sieci oryginalnym wymaganiom.
• Nigdy nie zanurzaj urządzenia w cieczach.
• Nigdy nie umieszczaj żadnych przedmiotów, substancji wybuchowych lub niebezpiecznych rzeczy w pobliżu Twojego urządzenia.
• Nigdy używać akcesoriów oraz łączyć dodatkowych przyrządów. Urządzenie czasowo innego typu, które zaprojektowano do innych celów, może spowodować uszkodzenie urządzenia.
• Urządzenie jest wrażliwe na wilgoć, upewnij się że jest kompletnie w skuteczności w temperaturze pomiędzy +0°C i +45°C.
• Dzieci mogą być narażone z użytku urządzenia.
• Nie wolno demontować urządzenia, ani podejmować prób jego naprawy na własną rękę.
• Nie należy używać urządzenia, jeśli zostało ono uszkodzone.
• Aby uniknąć ryzyka porażenia prądem, przed przyłączeniem do czyszczenia lub w okresie nieużywania urządzenia, należy odłączyć je od zasilania.

POTRZEBUJESZ POMOCY?

Zadawaj swoje pytania jak dzisiaj bardzo ważne. Możesz skontaktować się z nami pod adresem e-mail info@t-nb.com.
Aby dowiedzieć się na temat konserwacji naprawy lub otrzymać informacje o produkcie zapraszamy do odwiedzenia naszej strony internetowej www.t-nb.com.

SK POUŽITIE

1) Začíname / Pripojenie k vášmu smartfónu:

Upozornenie!

Pre vozidlá, v ktorých je zásuvka cigaretového zapaľovača funkčná aj pri vypnutom motore: **Súpravu handsfree používajte len vtedy, keď je motor nastartovaný. V opačnom prípade sa autobatéria môže za chvíľu vybiť.**

Rada: Ak nepoužívate súpravu handsfree, vyberte ju zo zásuvky cigaretového zapaľovača vozidla. Skladujte ju na suchom mieste bez prachu, kde nie je vystavená priamemu ultrafiolovému žiareniu.

• **Zapnutie / vypnutie súpravy handsfree zapojenej do zásuvky cigaretového zapaľovača vášho vozidla:**

Zapnutie: Podržte tlačidlo **(2)** stlačené po dobu 3 sekúnd, kým nezačujete krátky a vysoký tón. LED dióda **(1)** začne blikať.

Vypnutie: Podržte tlačidlo **(2)** stlačené po dobu 5 sekúnd, kým nebudete počuť dlhý a nízky tón. LED dióda **(1)** by sa mala vypnúť.

• **Pripojte súpravu handsfree do zásuvky vášho vozidla. Uistite sa, že je vypnutá.**

Stlačte tlačidlo **(2)** a podržte ho stlačené po dobu dlhšiu ako 5 sekúnd, kým nezačujete niekoľko vysokých tónov. LED dióda **(1)** by mala nepretržite svietiť.

Aktivujte vo vašom smartfónu funkciu Bluetooth a spustite vyhľadávanie zariadení Bluetooth (ak je to nutné, použite návod k vášmu smartfónu).

Z navrhovaného zoznamu vyberte «TNB car kit2».

Pozn : Pri niektorých modeloch telefónov bude vyžadované heslo, zadajte «9999» a potvrďte.

Pár minút sa potvrdí dlhým nízkym tónom a LED dióda **(1)** blikajúca každé 3 sekundy. Vaša súprava handsfree je pripravená na použitie.

2) Použitie súpravy handsfree

Poznámka:

Kvalita hlasu je veľmi závislá od pozície súpravy handsfree. Ak je to možné, nastavte ju tak, aby bol mikrofón **(3) umiestnený smerom k vám.**

• **Vytáčanie posledného volaného čísla:** Dvakrát krátko stlačte tlačidlo **(2).**

• **Príjem / odmietnutie prichádzajúceho hovoru**
LED dióda **(1)** pri prichádzajúcom hovore bliká a ozve sa tón.
Ak chcete prijať hovor, raz krátko stlačte a uvoľnite tlačidlo **(2).**
Ak chcete ukončiť hovor, znova raz krátko stlačte a uvoľnite tlačidlo **(2).**

• **Odmietnutie prichádzajúceho hovoru:**
Na viac ako 3 sekundy stlačte tlačidlo **(2),** až kým sa neozve krátky vysoký tón.

• **Nastavenie hlasitosti súpravy handsfree:**
Hlasitosť súpravy handsfree môžete meniť pomocou tlačidla **(4 / -)** a zvýšiť pomocou tlačidla **(5 / +).**
Pozn : Krátky tón signalizuje, že ste dosiahli maximálnu alebo minimálnu hlasitosť.

• **Nabíjanie zariadenia cez port USB (6)**
Pomocou portu USB (6) súpravy handsfree pripojte zariadenie ktoré chcete nabiť. Zariadenie je potom napájané.

Špecifikácia

Port USB (DC)	5V - 1A max.
Vstup (DC)	12V / 24V
Frekvenčný rozsah	2,4 GHz – 2,48 Ghz
Bluetooth	Verzia 3,0 + EDR
Dosah	Max. 10 m

DÔLEŽITÉ BEZPEČNOSTNÉ POKYNY

• Nasledujúce kroky je potrebné vo prípade nutnosti zodpovedať jeho povodným podkladárom.
• Nikdy nepoužívajte zariadenie tri kopaliny.
• Nikdy nepoužívajte žiadnych predmetov, substancie zdroj alebo nebezpečné rzeczy v blízkosti vašej.
• Používanie iba dodatočné príslušenstvo a kompatibilné. Použitie iného typu príslušenstva, ktoré nie je výslovne určené na to, môže vytvárať nebezpečné situácie, na zariadení.
• Zariadenie používajte a uchovávajte v prostredí, v ktorom teplota pohybuje v rozsahu 20 °C, + 45 °C.
• Zariadenie sa chránia pred vlhkosťou deti.
• Zariadenie nerozoberajte a nepokúšajte ho opraviť.
• Nepoužívajte poškodené zariadenie.
• Aby sa zabránilo zdemolovaniu rizika zásahu elektrickým prúdom, pred čistením alebo ak ho nepoužívate, odpojte zariadenie z elektrickej siete alebo od iného zariadenia.

POTREBUJETE POMOC?

Nebojte sa akanikoľvek pýtať. Ak máte akékoľvek otázky, sme k dispozícii na info@t-nb.com. Informácie o odbite, opravách alebo o produktoch nájdete na našej webovej stránke www.t-nb.com.

ES USO

1) Control / Conexión con el Smartphone:

¡ATENCIÓN!

• Para aquellos vehículos en los que la toma de mechero funciona también cuando el motor no está encendido: **Utilice el kit manos libres únicamente mientras esté el motor en marcha. En caso contrario puede que la batería del vehículo se descargue tras un cierto tiempo.**

RECOMENDACIÓN: Si no utiliza el kit manos libres, retírelo de la toma de mechero del vehículo. Consérvelo en un lugar seco, sin polvo y que no esté expuesto directamente a la luz del sol.

• **Encender / apagar el kit manos libres una vez conectado a la toma de mechero del vehículo:**

Encendido: Mantenga la tecla **(2)** pulsada durante más de 3 segundos hasta que suene una señal sonora corta y aguda.

Apagado: Mantenga la tecla **(2)** pulsada durante más de 5 segundos hasta que suene una señal sonora larga y grave. El piloto **(1)** se apagará.

• **Conectar el kit manos libres con el Smartphone por primera vez:** Conecte el kit manos libres en el vehículo. Asegúrese de que está apagado. Mantenga la tecla **(2)** pulsada durante más de 5 segundos hasta que suenen varias señales sonoras agudas. El piloto **(1)** se encenderá de forma continua. Active la función Bluetooth del Smartphone y busca la búsqueda de dispositivos Bluetooth (consulte las instrucciones del Smartphone si fuera necesario).
Seleccione el kit manos libres «TNB car kit2» de la lista propuesta.

N.B.: En algunos modelos de teléfono se solicitará una contraseña, introduzca «9999» y confirme.

El emparejamiento se confirmará a través de una señal sonora larga y grave así como de un parpadeo del piloto cada 3 segundos. El kit manos libres estará listo para su uso.

2) Utilización del kit manos libres

NOTA: La calidad de la voz depende estrechamente de la posición del kit manos libres. En la medida de lo posible, ajústelo para que el micrófono **(3)** se sitúe **frente a usted.**

• **Para llamar al último número marcado:** Pulse brevemente dos veces la tecla **(2).**

• **Para contestar/colgar una llamada entrante:** Cuando reciba una llamada, parpadeará el piloto **(1)** y escuchará una señal sonora.
Pulse brevemente una vez la tecla **(2)** para aceptar una llamada.
Pulse de nuevo brevemente una vez la tecla **(2)** para poner fin a la llamada.

• **Para rechazar una llamada entrante:** Pulse durante más de 3 segundos la tecla **(2)** hasta que suene una señal sonora corta y aguda.

• **Para ajustar el volumen del kit manos libres:** Puede bajar el volumen del kit manos libres con la tecla **(4 / -)** y aumentarlo con la tecla **(5 / +).**

N.B.: una breve señal sonora indica que ha alcanzado el volumen máximo o mínimo.

• **Para cargar un aparato a través del puerto USB (6)**
Conecte el aparato que desea cargar a través del puerto USB **(6)** del kit manos libres. Se iniciará la carga del aparato.

Características

Puerto USB (DC)	5 V – 1 A máx.
Entrada (DC)	12 V / 24 V
Gama de frecuencias	2,4 GHz – 2,48 Ghz
Bluetooth	Versión 3,0 + EDR
Alcance	10 m máx.

CONSEJOS DE SEGURIDAD

• Utilice como dispositivo únicamente la fuente de alimentación que aparece en las indicaciones originales.
• No sumerja el dispositivo en líquidos.
• No coloque objetos inflamables, substancias explosivas ni objetos cerca del dispositivo.
• Utilice únicamente los accesorios y conectores homologados. Otro tipo de aplicación diferente de un determinado puede causar daños imprevistos.
• Use y guarde su dispositivo únicamente en ambientes en los que la temperatura oscile entre +0°C y +45°C.
• Mantenga el dispositivo fuera del alcance de los niños.
• No intente desmontar o reparar el dispositivo usted mismo.
• No use el dispositivo si ha sufrido daños.
• Para evitar riesgos de electrocución, desconecte el dispositivo de la corriente y de cualquier otro aparato antes de limpiarlo o si no lo está usando.

¿NECESITA ASISTENCIA?

No dudamos en nada la satisfacción de nuestros clientes. Puede contactar con nosotros en info@t-nb.com. Para obtener información sobre nuestros productos, consulte nuestro sitio web www.t-nb.com.

PT UTILIZAÇÃO

1) Adaptação / Ligação com o seu Smartphone:

ATENÇÃO!

Para os veículos em que o isqueiro também funciona quando o motor está parado: **Use o kit de mãos livres apenas com o motor ligado. Caso contrário, a bateria do veículo pode descarregar depois de algum tempo.**

NOTA: Se não estiver a usar o kit de mãos livres, retire-o da tomada de isqueiro do veículo. Armazene-o em local seco, sem pó e não exposto à luz solar direta.

• **Para ligar / desligar o kit de mãos livres quando ligado à tomada de isqueiro do seu veículo:**

Ligar: Pressione a tecla **(2)** e mantenha a pressão por mais de 3 segundos, até ouvir um sinal sonoro curto e agudo. O indicador luminoso **(1)**, em seguida, começa a piscar.

Desligar: Pressione a tecla **(2)** e mantenha a pressão por mais de 5 segundos, até ouvir um sinal sonoro curto e grave. O indicador luminoso **(1)** deverá apagar-se.

• **Para ligar o kit de mãos livres ao seu Smartphone pela 1ª vez:**
Ligue o kit de mãos livres ao seu veículo. Verifique se ele está desligado. Pressione a tecla **(2)** e mantenha a pressão por mais de 5 segundos até ouvir diversos sinais sonoros agudos. O indicador luminoso **(1)** deverá permanecer iluminado. Ative a função Bluetooth no seu Smartphone e inicie a procura de dispositivos Bluetooth (se necessário, consulte o manual do seu Smartphone).
Selecione o kit de mãos livres «TNB car kit2» na lista que lhe aparecer.

NOTA: Em alguns modelos de telefone será solicitada uma palavra-passe. Insira «9999» e confirme.

Um longo sinal sonoro grave e o indicador luminoso **(1)** a piscar a cada 3 segundos confirmam o emparelhamento. O seu kit de mãos livres está pronto para ser utilizado.

2) Utilização do kit de mãos livres

OBSERVAÇÕES: A qualidade de voz é altamente dependente da posição do kit de mãos livres. Na medida do possível, ajuste-o para que o microfone **(3)** fique posicionado **de frente para si.**

• **Para voltar a ligar o último número:** Pressione duas vezes de forma breve a tecla **(2).**

• **Para atender/desligar uma chamada recebida:** Quando receber uma chamada, o indicador luminoso **(1)** piscará e ouvirá um tom de toque.
Pressione uma vez de forma breve a tecla **(2)** para aceitar a chamada.
Pressione de novo uma vez de forma breve a tecla **(2)** para terminar a chamada.

• **Para rejeitar uma chamada a entrar:**
Pressione mais de 3 segundos a tecla **(2)** até ouvir um sinal sonoro curto agudo.

• **Para ajustar o volume do kit de mãos livres:**
Pode baixar o volume do kit de mãos livres usando a tecla **(4 / -)** e aumentar o volume usando a tecla **(5 / +).**

NOTA: Um breve sinal sonoro indica que atingiu o volume máximo ou o mínimo.

• **Para carregar um dispositivo via porta USB (6)**
Ligue o dispositivo a carregar à porta USB **(6)** do kit de mãos livres. O dispositivo começa a ser carregado.

Características

Porta USB (DC)	5V - 1A máx.
Entrada (DC)	12V / 24V
Gama de frequências	2,4 GHz – 2,48 Ghz
Bluetooth	Versão 3,0 + EDR
Alcance	10 m máx.

RECOMENDAÇÕES IMPORTANTES DE SEGURANÇA

• Alimente o dispositivo usando como dispositivo deve corresponder às suas exigências originais.
• Não coloque o dispositivo em líquidos.
• Não coloque um objeto inflamável, substância explosiva ou objeto perigoso perto de seu dispositivo.
• Utilize apenas os acessórios e conectores homologados. Outro de qualquer outro tipo de acessório que não seja não destinado a um específico pode causar danos imprevistos ao seu dispositivo.
• Usar e manter o seu dispositivo apenas em ambiente onde a temperatura esteja entre os -30°C e os +60°C.
• Mantenha o seu dispositivo fora do alcance das crianças.
• Não desmonte o dispositivo nem faça reparação sozinho.
• Não use o seu dispositivo se este tiver sido sujeito a danos.
• Para evitar o risco de choque elétrico, desligue o dispositivo da rede de alimentação e de qualquer outro aparelho antes de limpar, ou se não o estiver a usar.

PRECISA DE AJUDA?

A satisfação do cliente é importante para nós. Pode entrar em contacto connosco através do email info@t-nb.com. Para mais informações sobre os produtos, consulte nosso site www.t-nb.com.

NL GEBRUIK

1) Starten / Aansluiting op uw Smartphone:

OPGEPAST!

Bij voertuigen waarvan de sigarettenaansteker ook werkt wanneer de motor stilligt: **Gebruik de handsfree carkit enkel wanneer de motor draait. Anders zou de voertuigbatterij na verloop van tijd kunnen leeglopen.**

ADVIES: Wanneer u geen gebruik maakt van de handsfree kit koppelt u hem af van de sigarettenaansteker van het voertuig. Berg hem op in een droge stofvrije plaats die niet rechtstreeks is blootgesteld aan het zonlicht.

• **Om uw handsfree kit in- en uit te schakelen nadat hij op de sigarettenaansteker van uw wagen werd aangesloten:**

Inschakelen: Houd toets **(2)** gedurende 3 seconden ingedrukt tot u een hoog en kort signaal hoort. Het verklikkerlampje (1) begint te knipperen.

Uitschakelen: Houd toets **(2)** gedurende 5 seconden ingedrukt tot u een lang en diep signaal hoort. Het verklikkerlampje **(1)** moet uitgaan.

• **Om uw Smartphone voor de eerste keer op uw handsfree kit aan te sluiten:**
Sluit de handsfree kit in uw voertuig aan. Zorg ervoor dat hij uitgeschakeld is. Druk op toets **(2)** en houd deze gedurende meer dan 5 seconden ingedrukt tot u verscheidene hoge geluidssignalen hoort. Het verklikkerlampje **(1)** moet continu gaan branden.
Activeer de Bluetoothfunctie van uw Smartphone en start het zoeken naar Bluetoothtoestellen (raadpleeg, indien nodig, de handleiding van uw Smartphone).
Selecteer de handsfree kit "TNB car kit2" in de voorgestelde lijst.

NB : Sommige telefoonmodellen vragen u een password, voer "9999" in en bevestig.

Een lang diep geluidssignaal en het verklikkerlampje **(1)** dat om de 3 seconden knipoert bevestigen de koppeling. Uw handsfree kit is klaar voor gebruik.

2) Gebruik van de handsfree kit

OPMERKING:

De stemkwaliteit hangt in grote mate af van de positie van de handsfree kit. In de mate van het mogelijke plaatst u hem zo dat de microfoon **(3) zich rechtover u bevindt.**

• **Om het laatst gevormde nummer terug te bellen:** Druk tweemaal kort op toets **(2).**

• **Om een inkomende oproep te beantwoorden/af te breken:** Wanneer u een oproep krijgt, knippert het verklikkerlampje **(1)** en hoort u een belgeluid.
Druk eenmaal kort op toets **(2)** om de oproep te beantwoorden.
Druk opnieuw kort op toets **(2)** om de oproep af te breken.

• **Om een inkomende oproep af te wijzen:**
Druk gedurende meer dan 3 seconden op toets (2) tot u een kort, hoog geluidssignaal hoort.

• **Om het volume van de handsfree kit te regelen:**
U kunt het volume van de handsfree kit verlagen met de toets **(4 / -)** en verhogen met de toets **(5 / +).**

NB: Een kort geluidssignaal geeft aan dat u het maximale of minimale volume bereikt hebt.

• **Om een toestel als de USB-poort (6) te laden**
Sluit het op te laden toestel aan op de USB-poort (6) van de handsfree kit. Het toestel wordt dan opgeladen.

Eigenschappen

USB-poort (DC)	5V- 1A max
Ingang (DC)	12V / 24V
Frequentiebereik	2,4 GHz – 2,48 Ghz
Bluetooth	Versie 3,0 + EDR
Bereik	10 m max.

BELANGRIJK VEILIGHEIDSADVIES

• Dit kan nog gebruikt worden in situaties waarbij u voertuigen met de oorspronkelijke eisen.
• Dompel de apparaat nooit in een vloeistof.
• Plaats nooit ontvlambare voorwerpen, explosieve stoffen of iets dat gevaarlijk is voorwerpen in de buurt van je apparaat.
• Gebruik enkele meegeleverde connectoren en accessoires. In een gebruik van een ander type accessoire, niet specifiek voor het deel ontworpen, kan onherstelbare schade aan je apparaat veroorzaken.
• Bewaar en gebruik je apparaat enkel in een omgeving waar de temperatuur tussen -30°C en +60°C is.
• Houd je apparaat uit de buurt van kinderen.
• Probeer je apparaat niet zelf te demonteren of te repareren.
• Gebruik het apparaat niet als het is beschadigd.
• Om de kans op elektrische schokken te vermijden, je apparaat uitzetten van je andere apparaten ontkoppelen voor je het reinigt of als je het niet gebruikt.

HULP NODIG?

Aarzel niet om ons te kunnen helpen. Als u een vraag hebt, kunt u ons bereiken via info@t-nb.com. Voor andere hulp, raadpleeg de product-informatie, aan ons ons onze website www.t-nb.com.

AR الإستعمال

1) الإيداء / تسجيل الدخول والهاتف الذكي الخاص بك:

إنتبه!

بالنسبة للسيارات التي تعمل فيها ولاعة السجائر أيضا عندما يتم إيقاف المحرك:
• **استخدام طقم السماعات الخارجية فقط عندما يتم تشغيل المحرك. وإلا فإن بطارية السيارة يمكن أن يتم تفريغها في وقت قصير.**

نصيحة:

• إذا كنت لا تستخدم السماعات الخارجية، يفضى إزالة مقبس ولاعة السجائر من السيارة. يفضى حفظها في منطقة جافة خالية من الغبار، بعيد مباشرة عن الأشعة الشمس.
• **لتشغيل / إيقاف طقم السماعة الخارجية عندما يكون موصولا بولاعة السجائر في السيارة:**

• تشغيل
الضغط على الزر(2) لمدة 3 ثواني حتى تسمع صوت تنبيه قصيرة وحاد. المؤشر الضوئي (1) يبدأ في الوميض.
• الإيقاف
الضغط على الزر(2) لمدة 5 ثواني حتى تسمع صوت تنبيه طويل ومنخفض. المؤشر الضوئي (1) ينبغي أن ينطفئ.
• **لتوصيل طقم السماعة الخارجية بالهاتف الذكي الخاص بك لأول مرة:**

توصيل طقم السماعة الخارجية في سيارتك. تأكد من إيقاف تشغيله.
الضغط على زر (2) لمدة أكثر من 5 ثوان حتى يصدر عدة إشارات صوتية حادة. المؤشر الضوئي (1) ينبغي أن يضيء باستمرار.
تنشيط وظيفة بلوتوث من الهاتف الذكي الخاص بك والبدء في البحث عن أجهزة بلوتوث (انظر دليل الهاتف الذكي الخاصة بك إذا لزم الأمر).
حدد طقم السماعة الخارجية "TNB car kit2" في القائمة المعروضة.
تنبيه: بالنسبة لبعض طرازات الهواتف، سيتم طلب كلمة السر. أدخل "9999" ثم بالتأكيد.
تنبيه صوتي عالي والمؤشر الضوئي (1) يومض كل 3 ثوان يؤكد الاقتران. طقم السماعة الخارجية الخاص بك جاهز للاستخدام.

• **استخدام طقم السماعة الخارجية**

ملاحظة:
جودة الصوت تعتمد بشكل كبير على وضع طقم السماعة الخارجية. كلما كان ذلك ممكنا، ينبغي تعديله بحيث يتم وضع الميكروفون (3) **بالتجاه فمك.**

• **إعادة الاتصال بآخر رقم تم الاتصال به**
الضغط مرتين لفترة وجيزة على الزر (2)
• **للإجابة / إنهاء مكالمة واردة**
عندما تتلقى مكالمة، فالمؤشر الضوئي (1) يومض وسوف تسمع نغمة.
الضغط مرة واحدة لفترة وجيزة على الزر (2) **للموافقة** على تلقي المكالمة.
الضغط من جديد مرة واحدة لفترة وجيزة على الزر (2) لإنهاء المكالمة.

• **رفض مكالمة قادمة**
الضغط لمدة أطول من 3 ثوانٍ على الزر(2) حتى تسمع صوت تنبيه حاد.
• **للتحكم في مستوى صوت طقم السماعة الخارجية**
يمكنك تقليل مستوى الصوت لطقم السماعة الخارجية باستخدام الزر (4 / -) وزيادته باستخدام الزر (5 / +).
تنبيه: إشارة صوتية قصيرة تومئ أنك قد وصلت إلى الحد الأقصى أو الحد الأدنى لمستوى الصوت.
• **للتحميل المعلومات عن طريق USB (6)**
قم بوصل الجهاز بالهاتف عن طريق منفذ USB (6) لطقم السماعة الخارجية ثم يتم شحن الجهاز.

المواصفات

كهرباء - أتصل كهرباء مدخل (DC)	12 فولت / 24 فولت
نطاق التردد	2.4 جيغاهرتز - 2.48 جيغاهرتز
بلوتوث	الإصدار 3.0 + EDR
مجال	10 مترًا كحد أقصى

نصيحة هامة للسلامة

• إمتدادات الحالة المستخدم مع جهازك ينبغي أن يتوافق مع متطلباته الأصلية.
• لا تزج جهازك في أي سائل.
• لا تضع أي أشياء قابلة للاشتعال أو أي مادة متفجرة أو أي شيء خطرًا قريبًا من جهازك.
• لا تستخدم إلا الملحقات والموصلات المرفقة.
• أنت مسمح باستخدامها أيضًا لغرض آخر لا يتوجب ضرورة. أجهزاك لا يمكن إصلاحهم استخدام أي نوع آخر من الملحقات قد يسبب ضررًا.
• يمكن أن يتم تخزين أو تشغيل جهازك في درجة حرارة تتراوح بين -30°C و +60°C.
• حافظ على جهازك بعيدًا عن متناول الأطفال.
• لا تقم بفكك جهازك بنفسك أو حاول إصلاحه بنفسك.
• لا تستخدم جهازك إذا كان قد تعرض للتلف.
• من أجل تفادي خطر الصدمة الكهربائية، أوقف تشغيل جهازك أو إذا كنت لا تستخدمه، أو قبل تنظيفه.
• تجنب خطر الصدمة الكهربائية، لم يفصل جهازك.

هل أنت بحاجة إلى مساعدة؟

نحن حريصون على متعلقات عملائنا. لا تتردد في الاتصال بنا على العنوان info@t-nb.com. للحصول على معلومات عن منتجاتنا، يرجى زيارة موقعنا على الإنترنت www.t-nb.com. أمر مهم وأساسية لنا. يمكنك الاتصال بنا على info@t-nb.com. للمساعدة والإصلاح أو رضاء العملاء.